

القاموس الإشاري التعليمي للطلبة الصم



تأليف

هيا نتعلم القاموس الإشاري
التعليمي
للطلبة الصم وضعاف السمع





إهداء

إلى
مجتمع أطفال الصمم وأسرهم





Blank area with four horizontal dashed lines for writing.

صورتى

اسمى وعائلى:

تارىخ ومكان ميلادى :

اسم مدرستى :

السنة الدراسىة :

الفهرس

المقدمة

7.....	دليل استخدام الإشارات
8.....	
11.....	الفصل الأول : الأحرف الأبجدية الإشارية العربية
18.....	الفصل الثاني : الترحيب والشكر
21.....	الفصل الثالث: الاتجاهات
26.....	الفصل الرابع: الأرقام
32.....	الفصل الخامس: الدين
42.....	الفصل السادس: الأفعال
49.....	الفصل السابع: الألوان
53.....	الفصل الثامن: الأيام والأشهر
60.....	الفصل التاسع: البيئة
66.....	الفصل العاشر: التعليمات
70.....	الفصل الحادي عشر: الحيوانات
	الفصل الثاني عشر: الرياضة

مقدمة

يعتبر تعليم الأطفال الصم وضعاف السمع أمراً هاماً في العملية التعليمية ، ولاسيما في مراحل الطفولة المبكرة .

إنّ تأليف كتب تعليمية لهؤلاء الطلبة مهمة ذات طابع خاص إذ يحتاجون إلى مهارات خاصة ولكنهم محرومون من مهارات اللغة العربية . ومن هنا جاءت فكرة تأليف هذا الكتاب لتسهيل من عملية تطور لغة الإشارة للتواصل مع أفراد هذه الفئة.

واستناداً إلى هذه الحاجة جاءت مواد هذا الكتاب مُصمّمة للطلبة الصم وضعاف السمع ومكيفة بطريقة محببة والموضّحة بالصّور لتناسب أفراد مجتمع الصم . ومن المأمول أن يكون هذا الكتاب خطوة مساعدة ومفيدة وعملية في تعليم لغة الإشارة بطريقة سهلة لكنها تطلُّ خطوة متواضعة في الطّريق الذي لا ينتهي لكنه يسير دائماً نحو الهدف.

والله ولي التوفيق



دليل استخدام الإشارات





- الحركة باتجاه السهم



- الحركة بالإتجاهين تتبع الأسهم



- الحركة نصف دائرية باتجاه السهم

؟

- الحركة بشكل علامة استفهام

- حركة انتقالية للأصابع باتجاه السهم

- الأصابع مفتوحة ولكن مغلقة باتجاه السهم

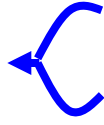

- حركة متكررة باتجاه السهم



- حركة دائرية باتجاه عقارب الساعة

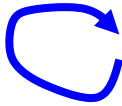

- حركة دائرية تمثل اتجاه السهم



- حركة اهتزازية



- الحركة متكررة باتجاه السهم



هناك بعض الإشارات التي تنفذ باستخدام أشكال أو إشارات باليدين معاً وهنا فإن اليد المسيطرة هي التي توضح الإشارة بينما تكون اليد الأخرى ثابتة ، ولقد وضحت في هذا المرجع كل الإشارات الواردة للأفراد الذين يستخدمون اليد اليمنى باعتبارها اليد السائدة ، إلا أن بعض الأفراد الذين يستخدمون اليد اليسرى يجدون أنه من المستحيل أن يستخدموا اليد اليمنى باعتبارها اليد المسيطرة وبالنسبة لهؤلاء الأفراد يمكن أن يُعبروا عن الإشارات باستخدام اليد اليسرى باعتبارها مسيطرة .



يمين



اليدين



يسار

ملاحظة : في حالة الأفراد الذين يستطيعون استخدام اليدين بالكفاءة نفسها يوصى باستخدام اليد اليمنى كيد مسيطرة .

الفصل الأول

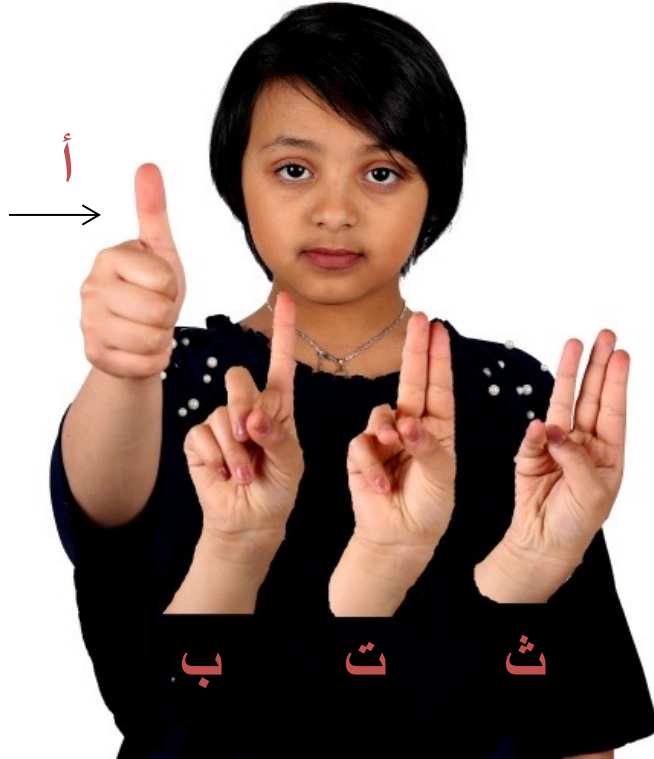

الأحرف الأبجدية الإشارية العربية





ب



ا



ث



ت



ح



ج



د



خ



ر

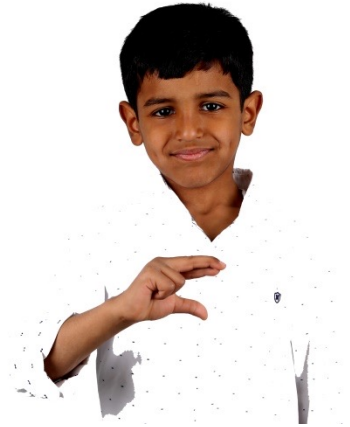

ذ



س



ز



ص



ش



ط



ض



ع



ظ



ف



غ



ك



ق



م



ل



م



ن



ي



و



لا



ال



ع



ة



ى

الفصل الثاني



الترحيب والشكر





السلام عليكم



شكرا



مع السلامة



كيف حالك



صباح الخير



عن إذنك



مساء الخير



عفوا

الفصل الثالث



الاتجاهات



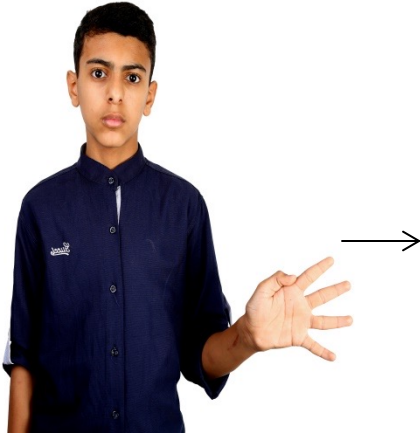

شرق



الاتجاهات

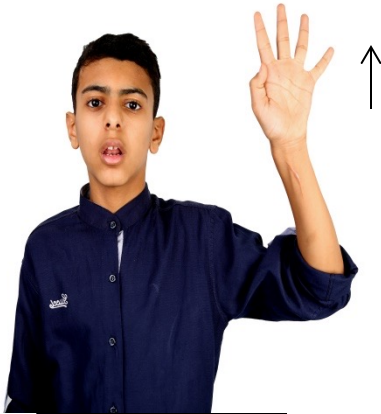

شمال



غرب



داخل



جنوب

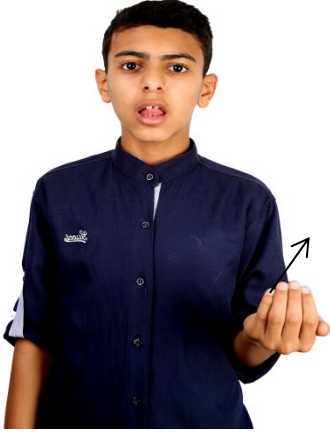

قبل



بعد



خلف

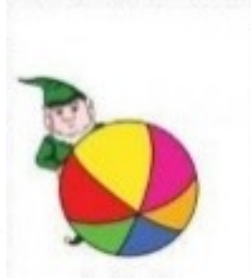

أمام



تحت



بعيد



قبلة

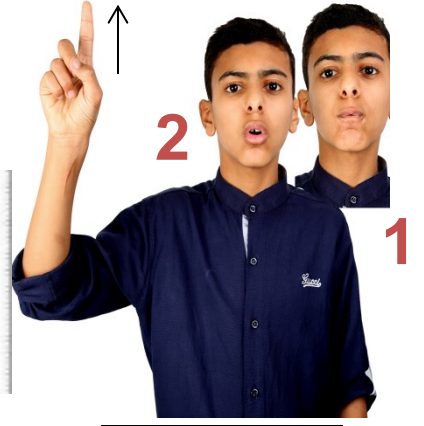

فوق



يمين

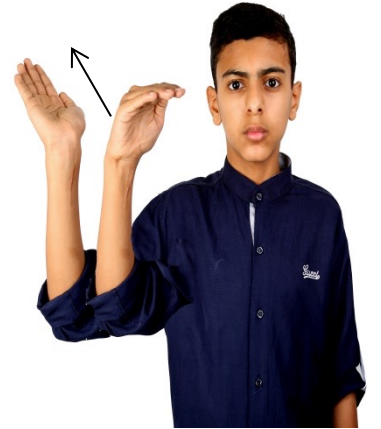

خارج



قريب



يسار



وسط

الفصل الرابع



الأرقام





1

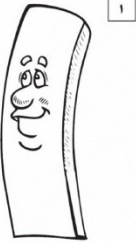

صفر / 0



3

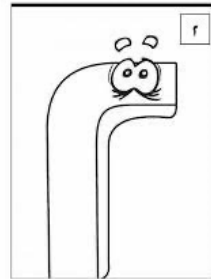
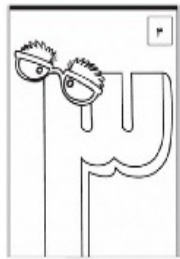

2



5

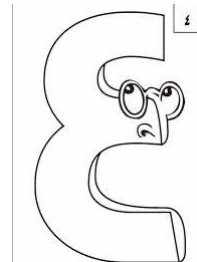
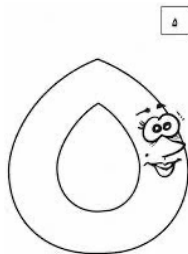

4



7

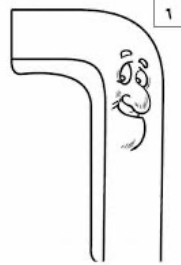

6



9

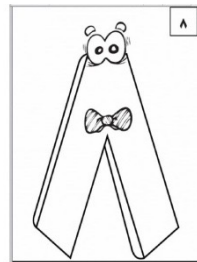
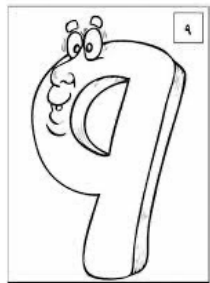

8



11

11

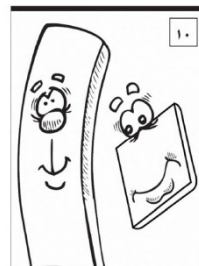

10



20

20



12

12



22

22



21

21



30

30



23

23



50

50



40

40



70

70



60

60



90

90



80

80



1000

ألف / 1000



100

مائة / 100

10000000000



مليار

100000000



مليون

الفصل الخامس

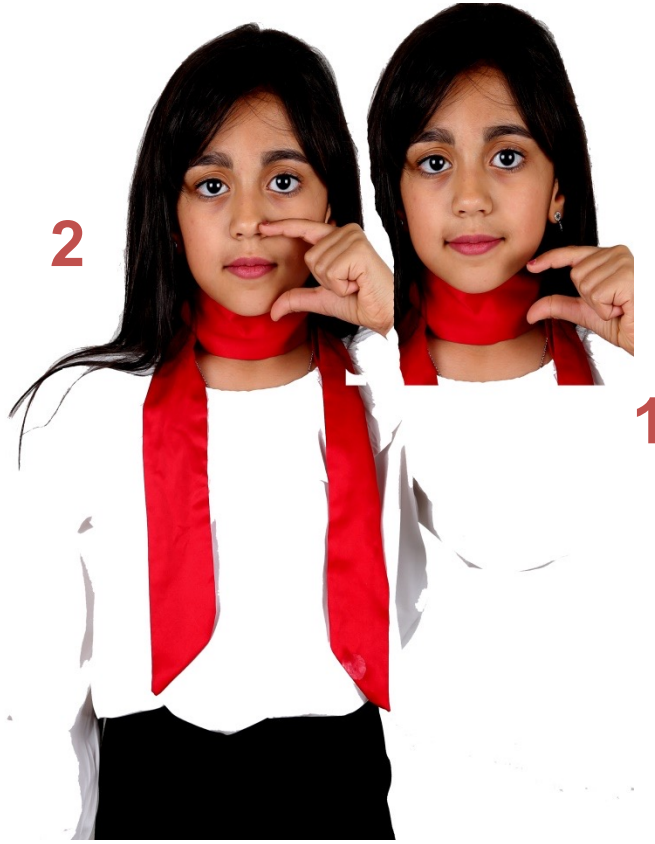

الدين





الأذان والإقامة



الدين



أذكار الصباح



آدم



الحمد لله



الجنة



ملائكة

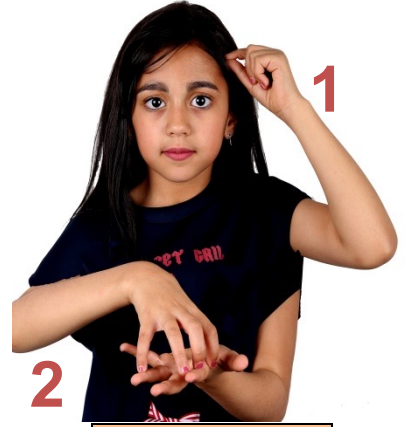

2

الكعبة



2

1



حلال



2

1

إن شاء الله



2



1



أركان الإيمان



تيمم



نار

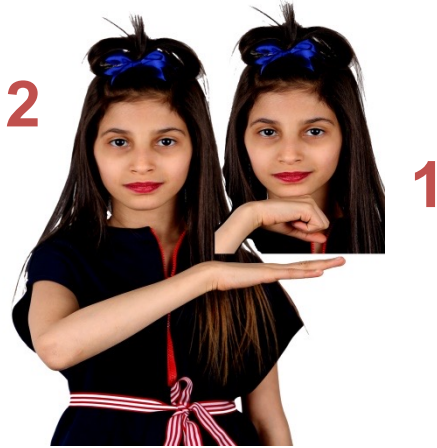

شر



سينات



سورة الفاتحة



شهادة ان محمد رسول الله



شهادة ان لا اله الا الله

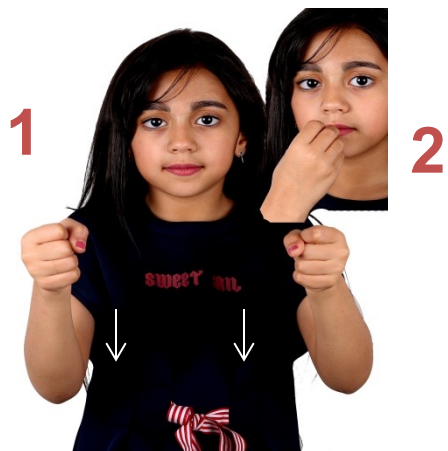

عيد الفطر



الله



مبطلات الصلاة

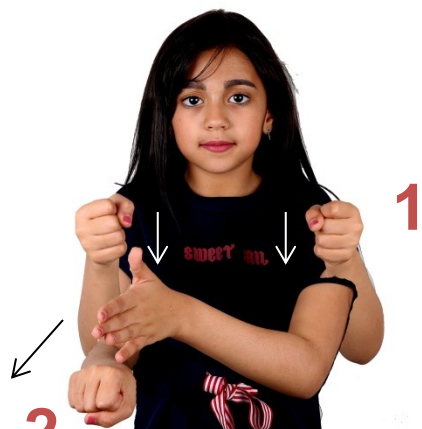

عيد الأضحى

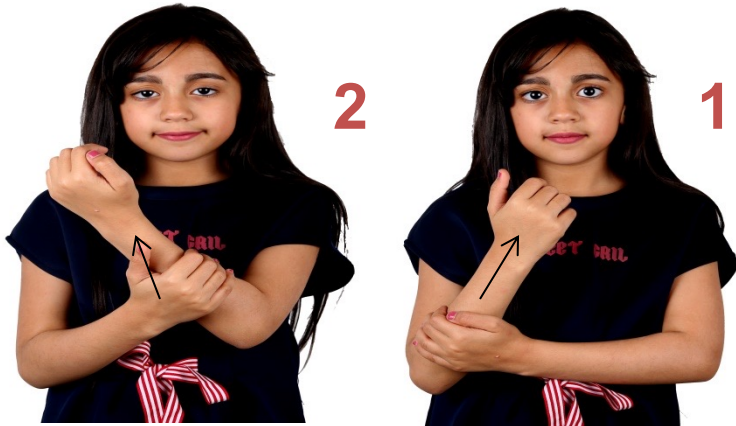

وضوء



مسلم



صلاة



العصر



الظهر



العشاء



المغرب



الفجر

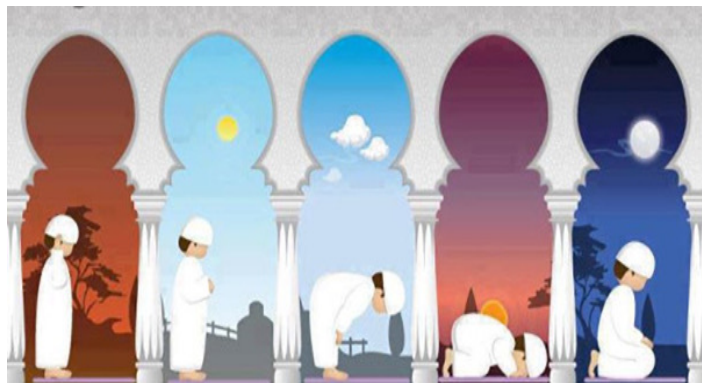



الحج

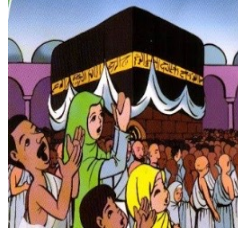

العمرة



القبر



الشرك بالله



نية



أمانة



حسنة



خطبة



خير



حرام



صدقة



زكاة



سجادة



ماء زمزم



ذكر الله

الفصل السادس



الأفعال





يساعد



يعمل



يقفل



يسكت



يصوم



ينام



يستحم



يرسم



يبكي

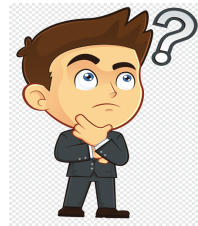

يفكر



يلعب

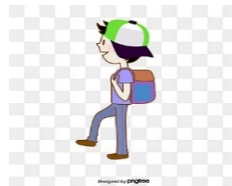

يمشي



بيني

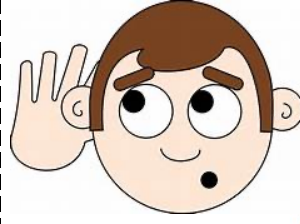

يسمع

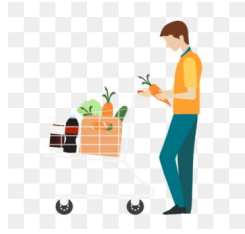

يشترى

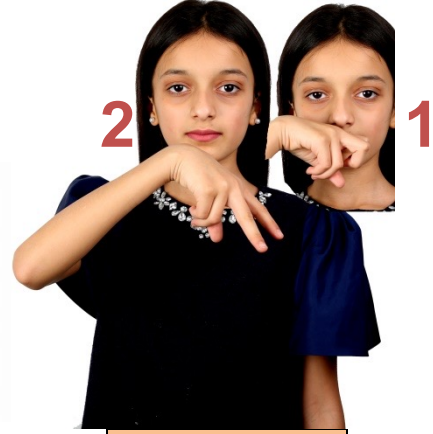

يشم



بيع



يستيقظ

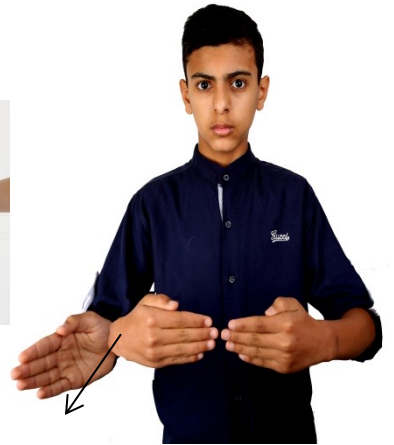
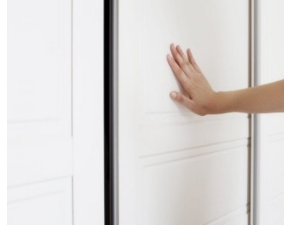

يسحب

يدفع

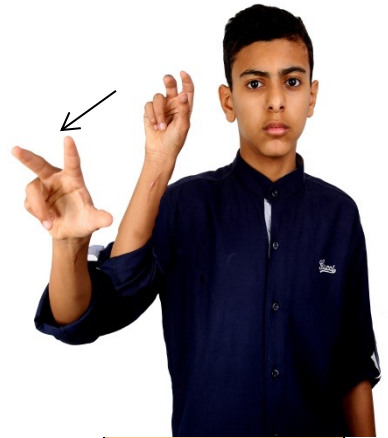

يدخل

يرمي



يصلي

يحرث



يفتح



يغلق



يقفز

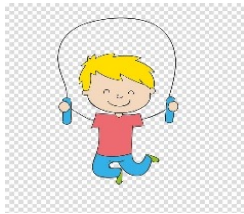

ينقل



يصعد



ينزل



يكسر



ينظر

الفصل السابع



الألوان





أصفر

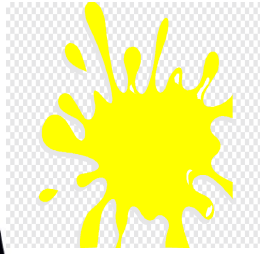

أبيض



أخضر

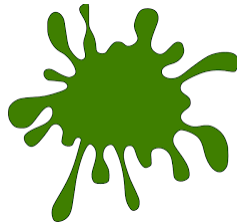

برتقالي



بني

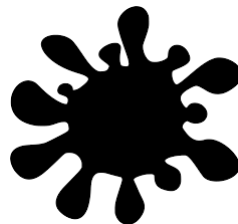

أسود



سماوي

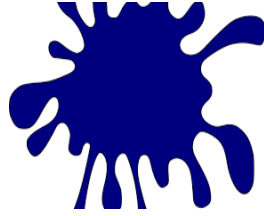

أزرق



فضي



رمادي



وردي



ذهبي

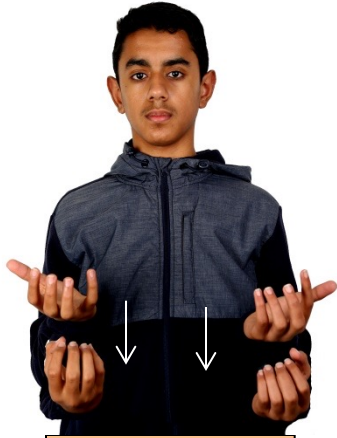

عنابي



بنفسجي

الفصل الثامن

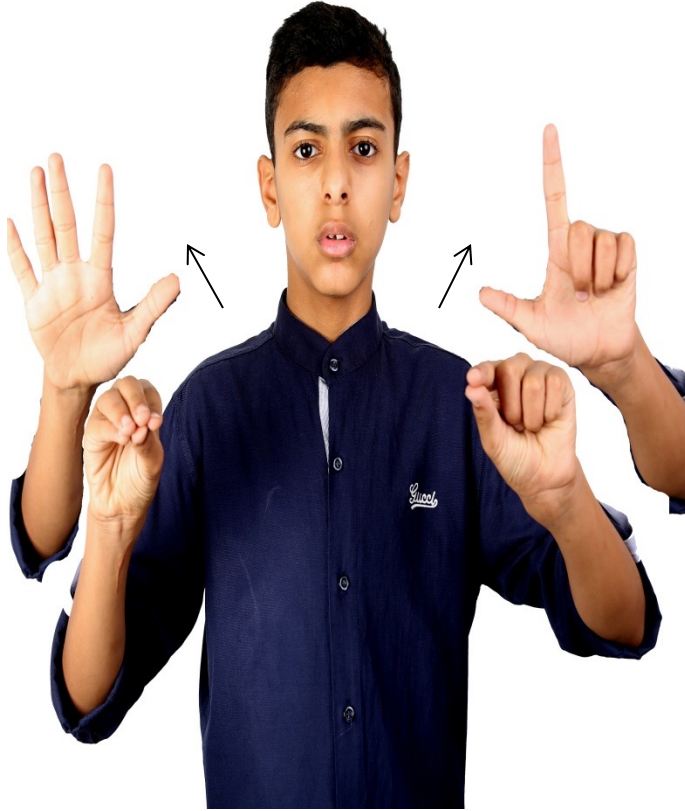

الأيام والأشهر





الإثنين



الأحد



الأربعاء



الثلاثاء



الجمعة



الخميس



الوقت



السبت

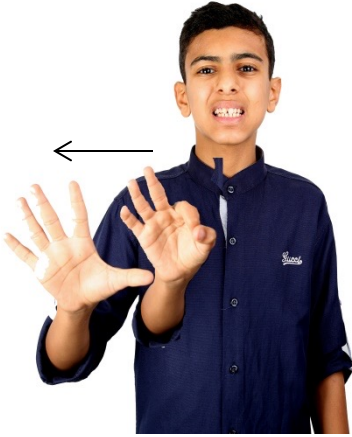

ثانية

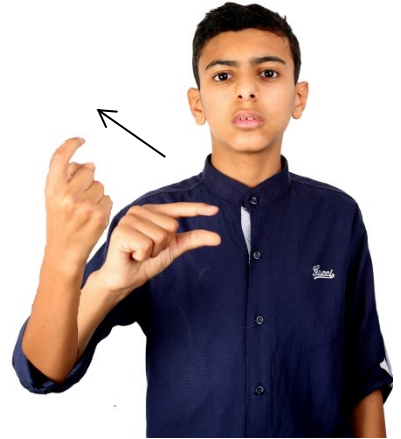

دقيقة



الآن

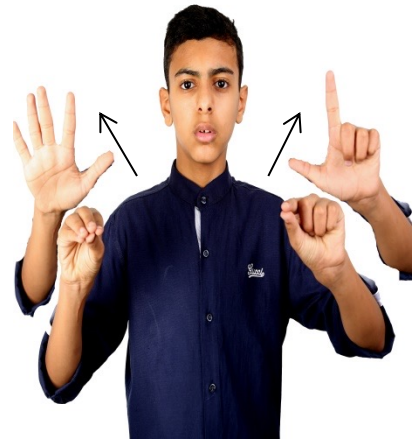

الأسبوع



شهر

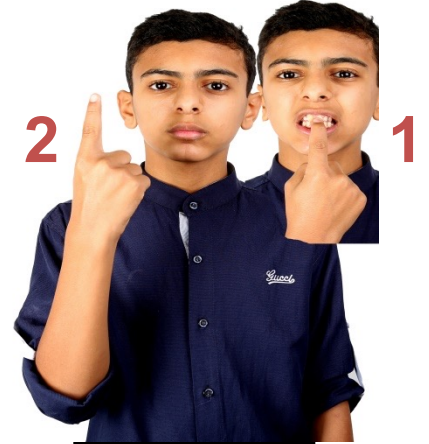

سنة



أمس



اليوم



ميلادي



تاريخ



الليل



هجري

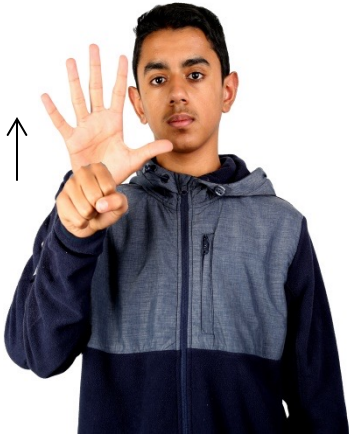

الصباح



غدا



شهر رمضان

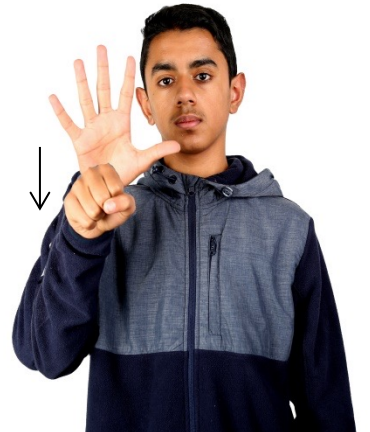

المساء



شهر صفر

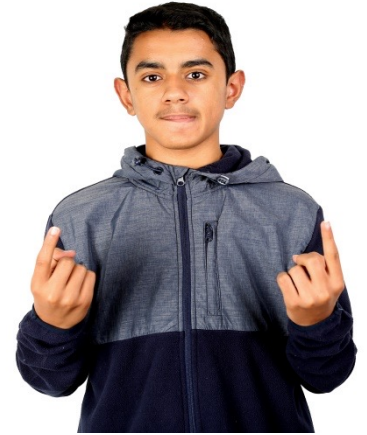

شهر محرم



شهر ربيع الآخر



شهر ربيع الأول



شهر جماد الآخر



شهر جماد الأول



شهر شعبان



شهر رجب



شهر شوال

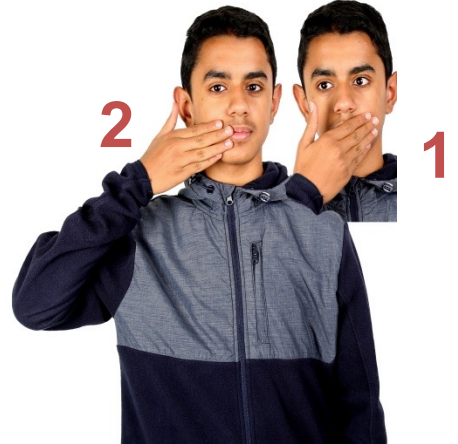

شهر رمضان



ذي الحجة



شهر ذو القعدة

الفصل التاسع



البيئة





جبل

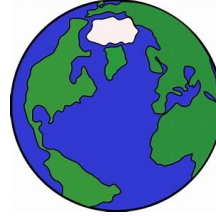
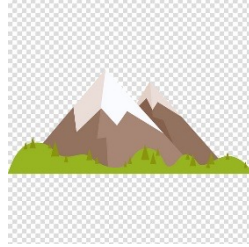

2



الكرة الأرضية



رياح



2

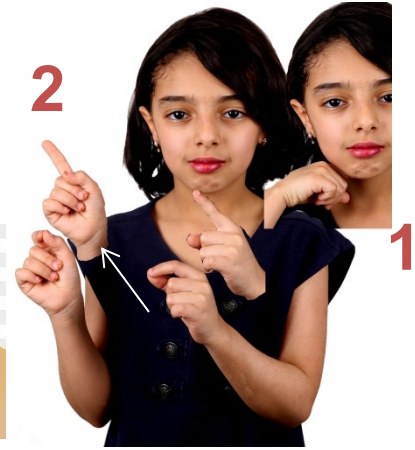

صحراء



ظلام



ربيع



ثلج

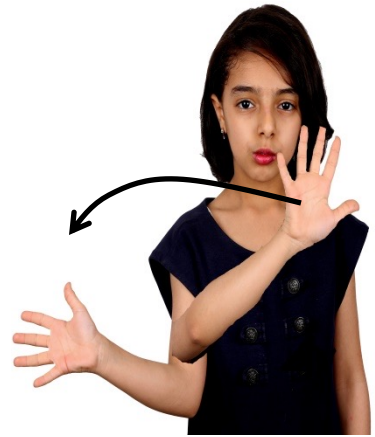
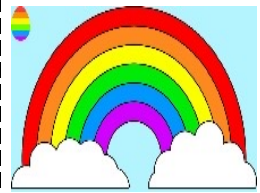

ألوان الطيف



بركان



فياضانات



نجوم



مطر



نهار



محيط



نخلة



نبات



زلزال



وردة



هواء



وادي



سماء



غبار



رمل



نهر



قمر



نور

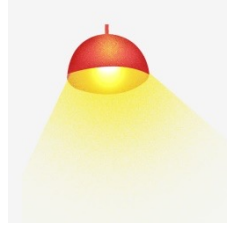

إعصار

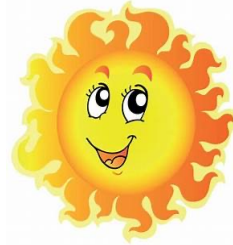

شمس

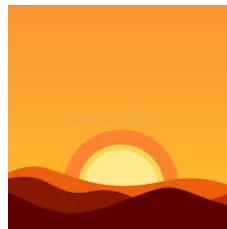

غروب الشمس

الفصل العاشر



التعليمات





مسموح



هيا



نظام



سري



عيب



طابور



انتظر



دور

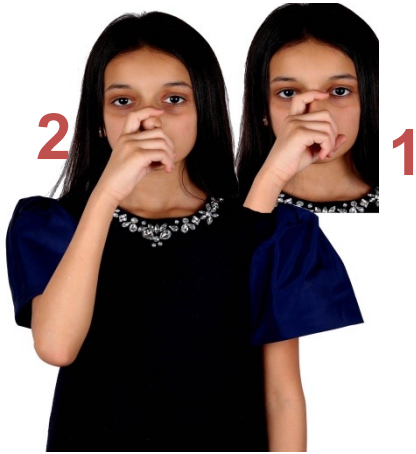

لازم



خاص



طاعة



تفضل



بيطء



مهم



ممنوع



احترام



أصبر



اذهب

الفصل الحادي عشر



الحيوانات





نمر



دب



صقر



قرد

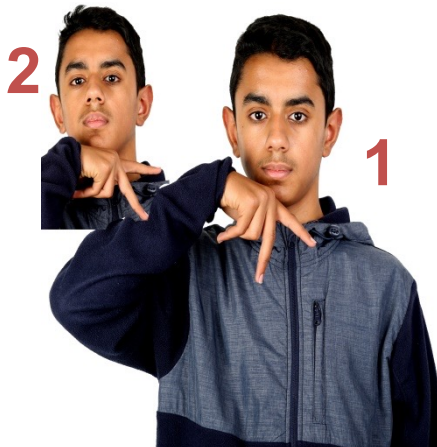

عنز

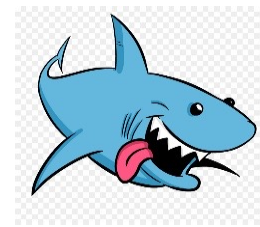
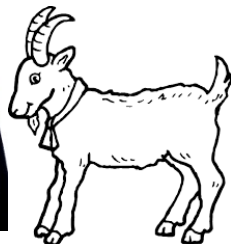

قرش



2

1



بطة



جرادة



2

1



قطعة



الفهد



ثعلب



2

1

حوت



سمك

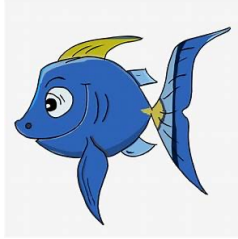

كلب



دجاج

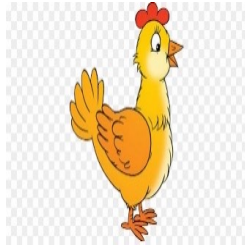

دودة



حمامة



ذئب



تمساح

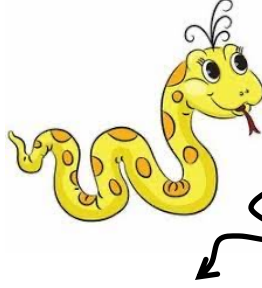
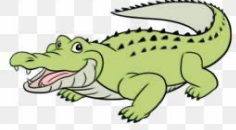

أفعى



خروف



جمل



صرصار



بقرة



أسد



ديك

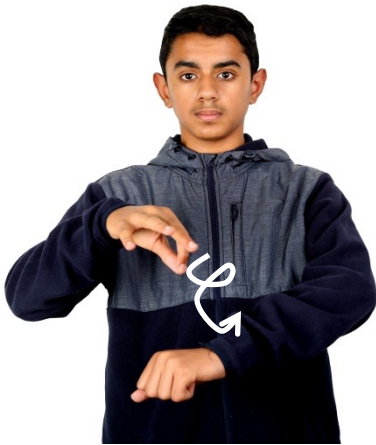

بعوضة



حصان



فيل

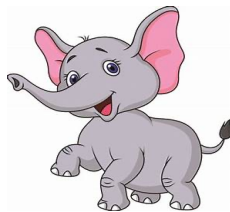

حمار



فأر



فراشة



ضب



عصفور



نحلة



عقرب



نملة

الفصل الثاني عشر



رياضة





مصارعة



سباحة



ملاكمة

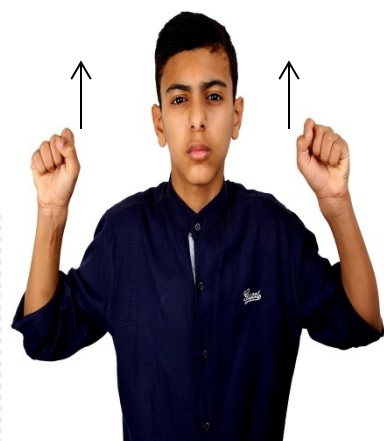

رفع أثقال



كأس



كراتية



النادي



بطولة



كرة يد

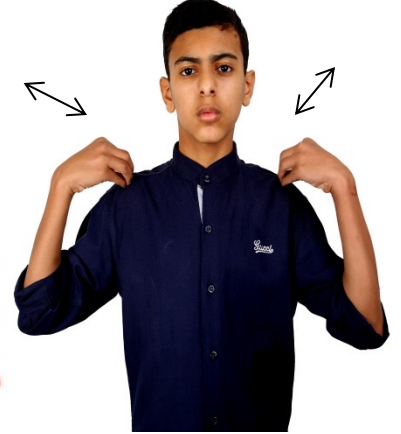

رياضة



2

1

كرة قدم



شطرنج

تنس

الفصل الثالث عشر



الصفات والحالات





مفاجئ



كبير



كسول



متكبر



ذكي



نحيف



مسامح



متأخر



نشيط



متسخ

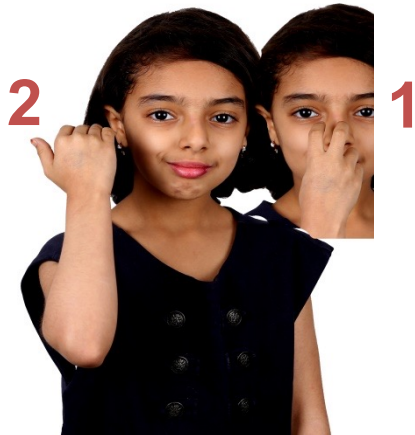

قديم



مبكر

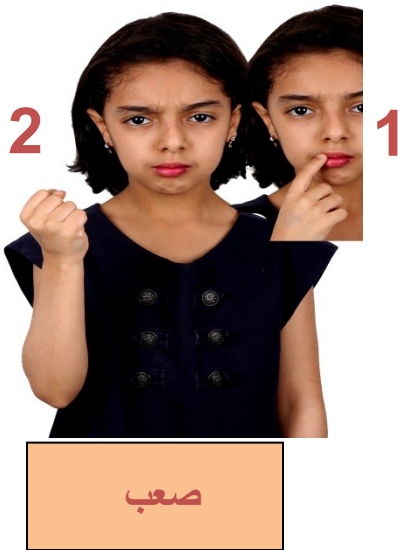
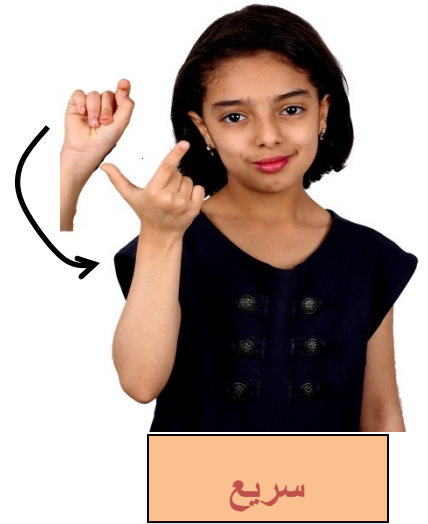
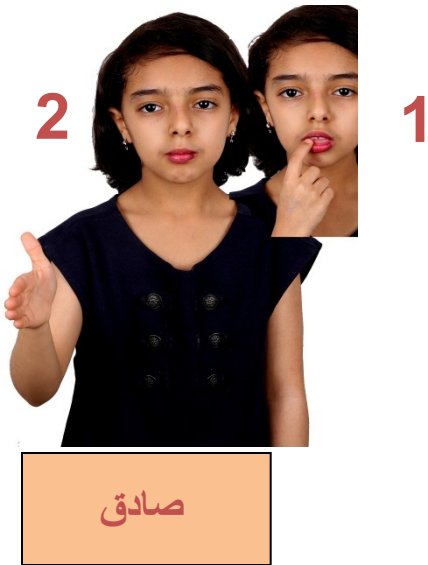
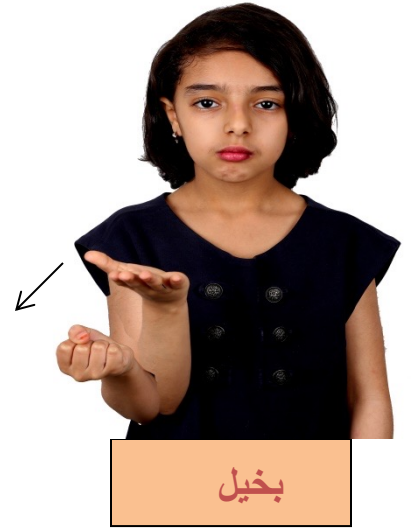
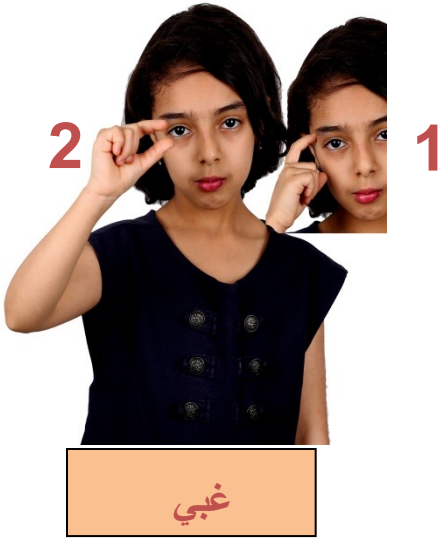



بسيط



جميل



طويل



جديد



صغير



ضعيف



سمين



صح

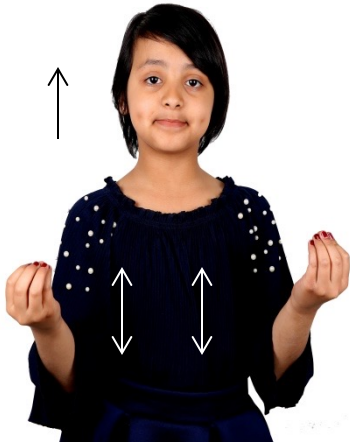

بطيء



ثقيل



حزين



سعيد



غاضب



شجاع



خطأ



خوف



مشوش



فقير



قصير



غني



يحب



قوي



متواضع



يكره



كاذب



مؤدب



مبتسم

الفصل الرابع عشر

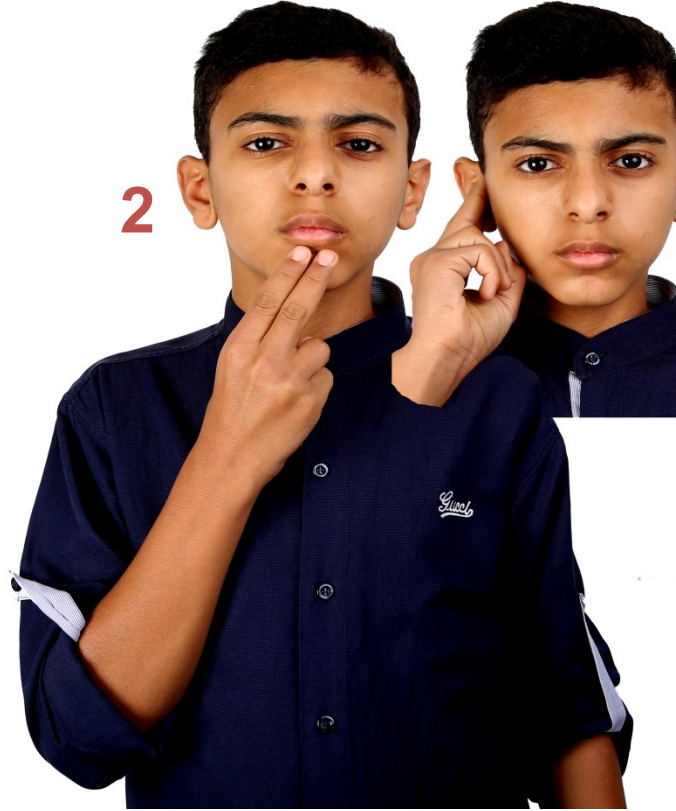

الصم وضعاف السمع



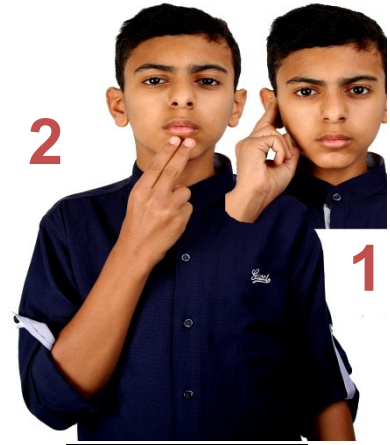
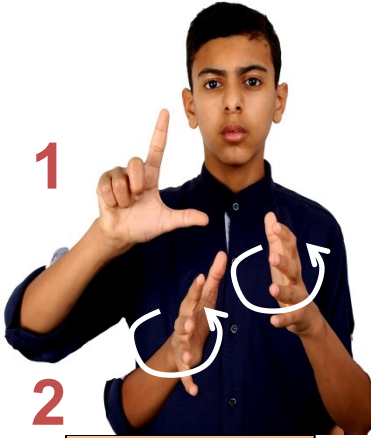

لغة الإشارة

أصم

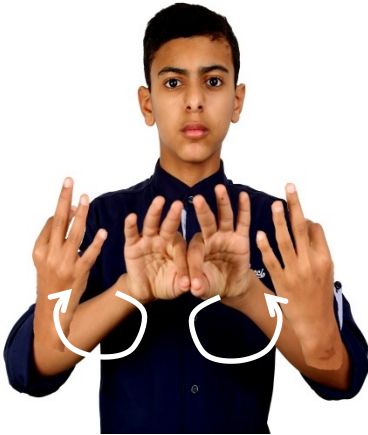

مجتمع الصم

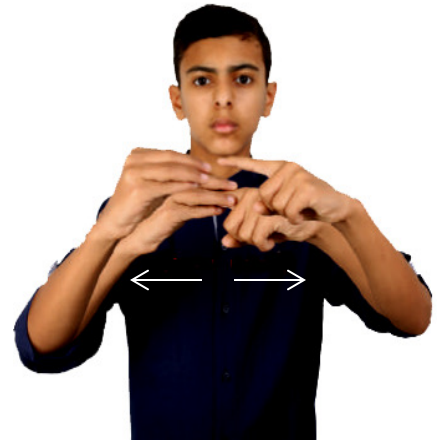

الإعاقة السمعية

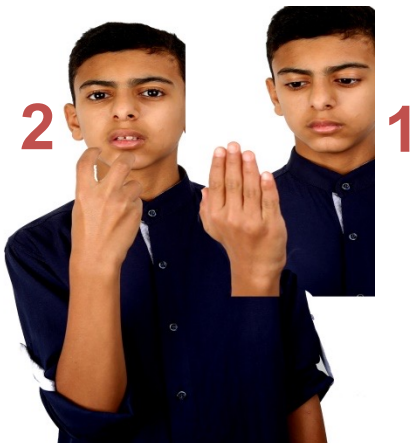

قراءة الشفاه

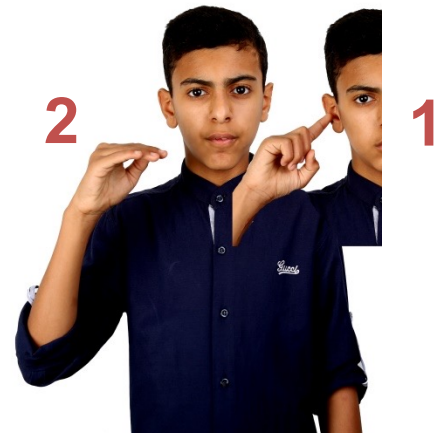

ضعيف السمع



سماعة الأذن

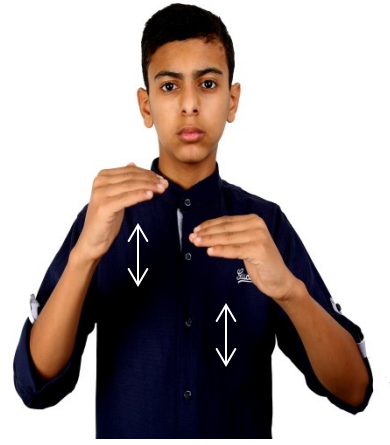

قياس السمع



نطق



فوقفة

الفصل الخامس عشر



الطعام





فطائر



2



ملح



ناعم



سلطة



عسل



مشروب غازي



بسكوت



ساندويش



مر المذاق



شبعان



قهوة



خبز



جبنة

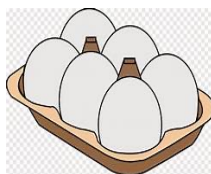
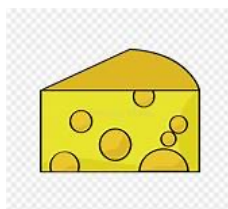

بيض



معكرونة

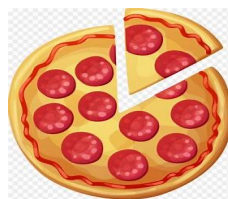

بيتزا



سمك

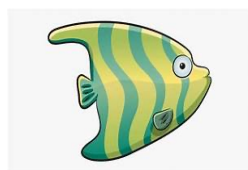

فول



حلو المذاق



حلويات



برغر



بارد



أرز



سكر



زيت



دجاج



شوكولاته



جائع



شورية



حراق

الفصل السادس عشر



العائلة





أخ

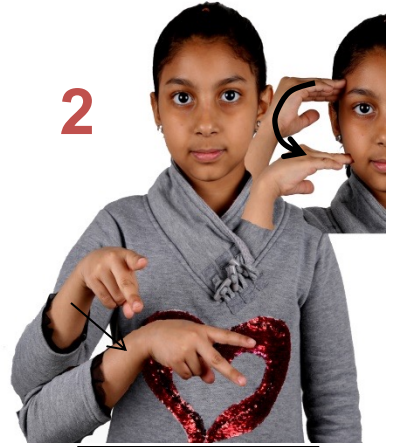

أخت



ابن



شاب



طفل



رضيع



توام



عم



أم



مسن



خال



أب





ناس

الفصل السابع عشر



العلاقات الاجتماعية





جار



صديق



زواج



زوج - زوجة



هدية



وليمة

الفصل الثامن عشر



المدرسة



1



حروف



1



ألوان

2



فسحة

1



مستطيل

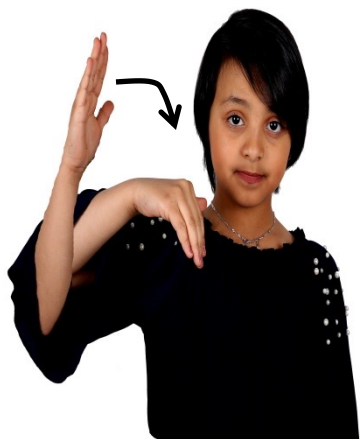

منحني

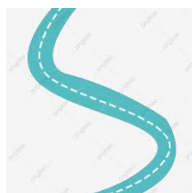

سبورة

2

1

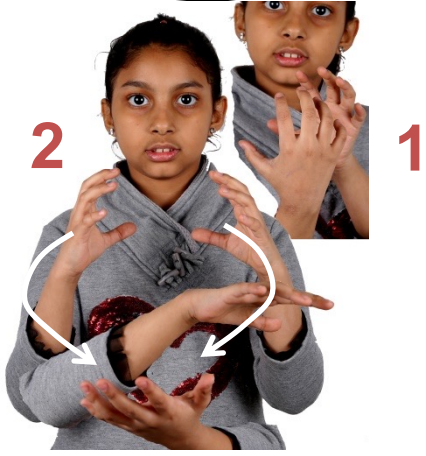

جغرافيا



تاريخ



مسرح

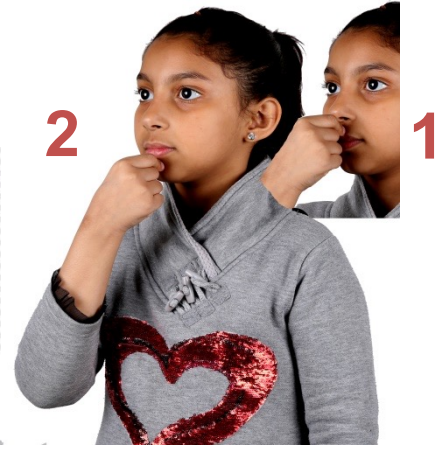

قرآن



مساحة

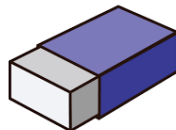

مكتب



وطنية



صالة ألعاب



عدد



أمر



راسب



حديث



إبتدائي

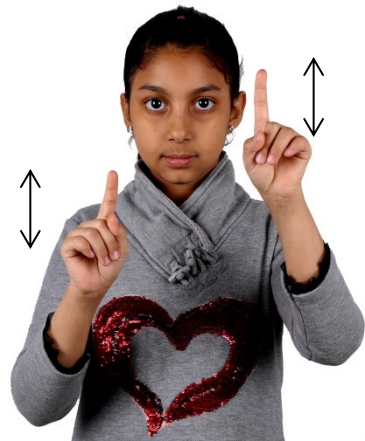

سهم



براية



انجليزي



جامعة



ثانوية



جيد جدا

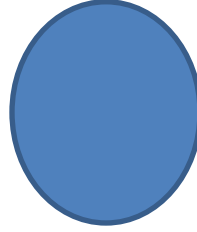

دائرة



رياضيات



حقيبة مدرسية



جواب



درس



طاولة



جيد



علوم

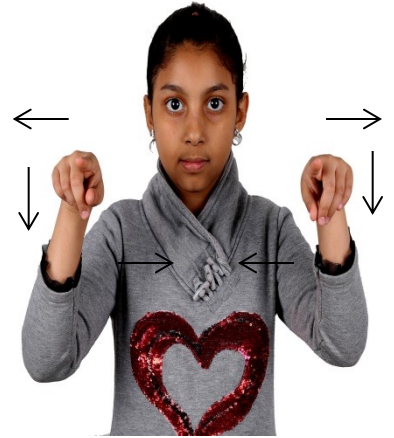

مربع

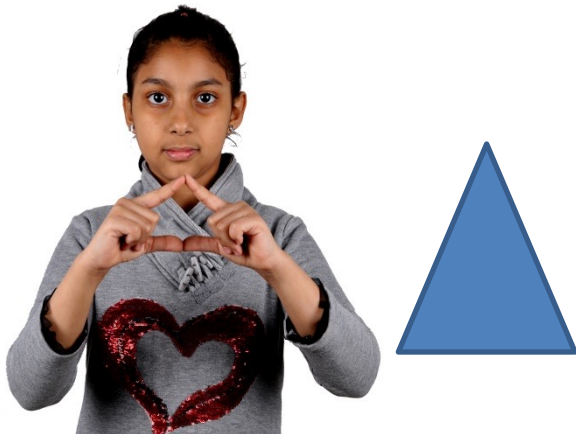

مثلث



مدير



متوسط



سؤال



قلم



قواعد



فنية



قسمة

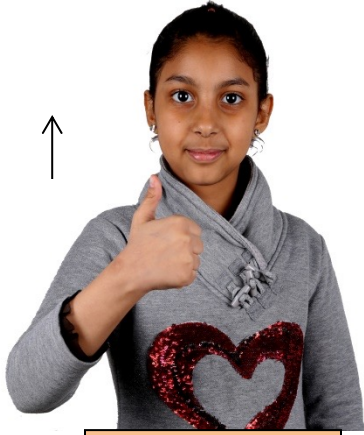

ناجح



فقة



ضعيف



عربي



موضوع



مقبول



مسطرة



ممتاز



معلم



وكيل

الفصل التاسع عشر



المطبخ





فرن



ميكرويف



عصارة



سفرة



فريزر



2

إبريق شاي



1



إبريق ماء



1

ثلاجة

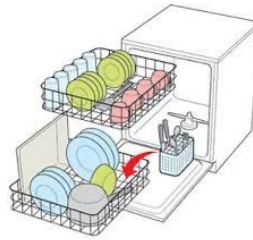

2



غسالة صحون



فنجال



شوكة



سكين



كوب



طعام



دلة



خلاط



صحن



بيالة



ملعقة

الفصل العشرون



المناطق والدول



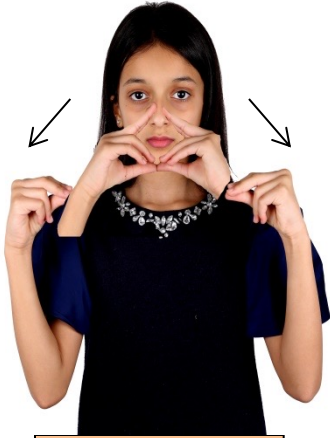

لبنان



مصر

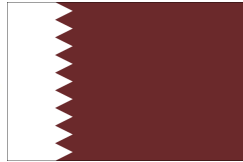

قطر



كويت



دول الخليج



فلسطين



البحرين



2



تونس



اليمن



سوريا



المغرب



العراق



السعودية



الأردن



الجزائر



2



1

الإمارات



سلطنة عمان



السودان

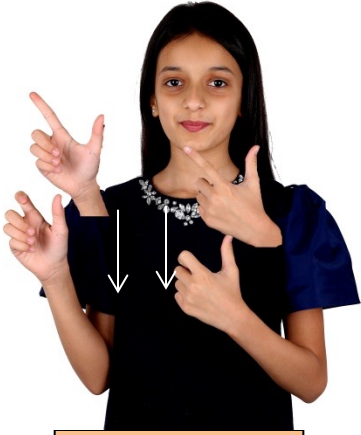

تبوك



الاحساء

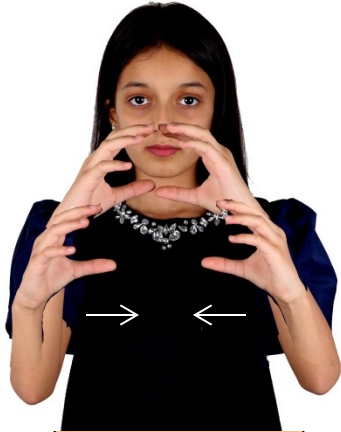

الجبيل



المدينة المنورة



الرياض



أبها



نجران



الباحة



قصيم



حائل



جدة



مكة



الجوف



ينبع



جازان



الدمام



الخبر

الفصل الحادي والعشرون



المنزل





حديقة



غرفة ضيوف



شماعة ملابس



سقف



سرير



جدار

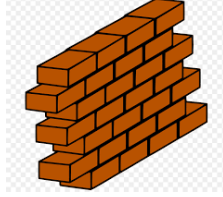

هاتف



شاحن جوال



باب



كهرباء



سلم



تلفاز



مبخرة



حقيرة



فیش



دورة مياه



سلك كهرباء



مفتاح الباب



منزل



مرآة

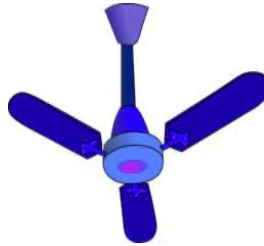

مروحة



2



1

موكيت

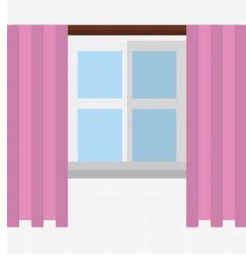

نافذة

الفصل الثاني والعشرون

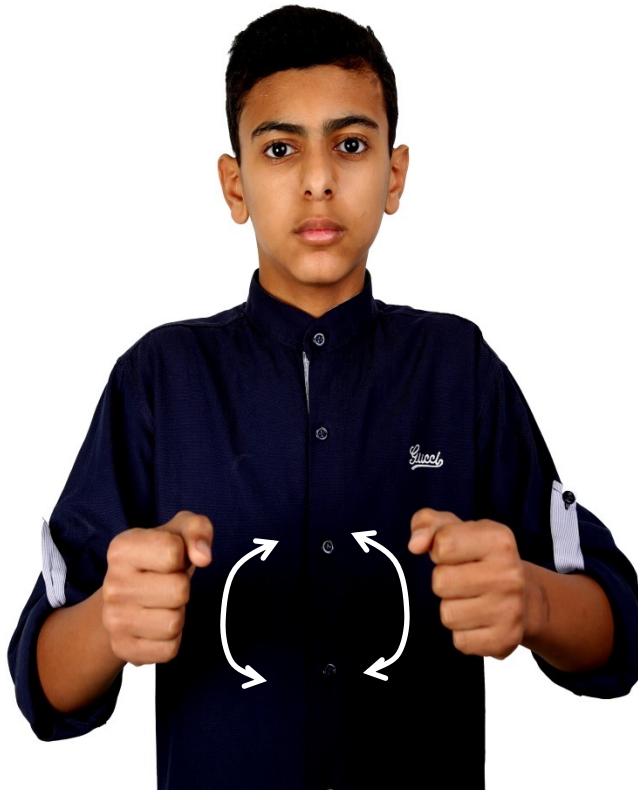

المواصلات



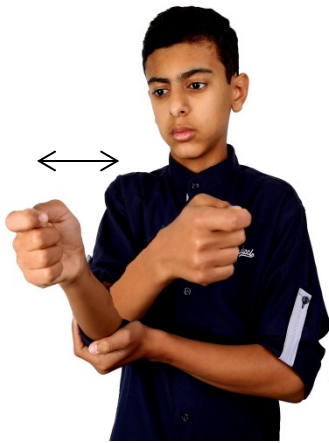

سيارة مطافي



سيارة



2

1



سيارة اجرة



سيارة اسعاف



قطار

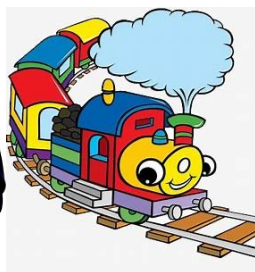

طائرة



سيارة شرطة



طائرة مروحية



باص



سفينة



مترو

الفصل الثالث والعشرون



مستلزمات الطفل





مناديل



مشاية



صدرية الطفل

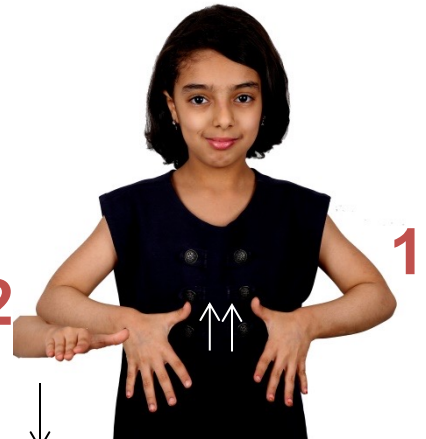

ملابس أطفال



خزانة



منشفة



صابون



مصاصة



شامبو



سيرلاك

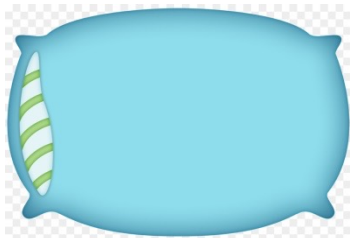

مخدة



حليب



2



1

رضاعة



سرير

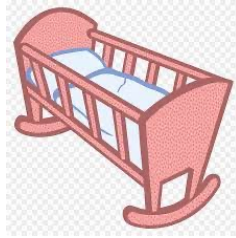

حفاظ



أحمر



بطانية



ألعاب



بانيو



عربة

المراجع

- الهزاني، علي (2019). الدليل الإجرائي لمترجم لغة الإشارة. جمعية لغة الإشارة السعودية.
- الهزاني، علي (1438). الدليل الإرشادي في التعامل مع الصم، فهرسة مكتبة الملك فهد الوطنية أثناء النشر، الرياض، الطبعة الأولى.
- أبو دريع، سامر، الذكير، خالد. (2012). المعلم الفعال في تعليم الصم و الصم المكفوفين. عمان: دار مجدلاوي للنشر والتوزيع.
- أبودريغ، سامر، الخوالدة، محمود (2009). قاموس الأيدي الناطقة للصم، دار الشروق، عمان، الطبعة الأولى .